

Organigramma di Rete

Rev. 10 - 20200915



NET2WORK
..... Rete di imprese

Cda Ati

Presidente: **Alessandro LUPI**

Rappresentanza istituzionale e sviluppo
Controllo Partecipate

Vicepresidente: Francesco MORI

Consigliere: Giampaolo PARDOSSI

Consigliere: Verusca VALDAMBRINI

Consigliere: Elodie PRIAMI

Consigliere: Elodie PRIAMI

Consigliere: Verusca VALDAMBRINI

Comitato
Gestione Contratto di Rete

A. Lupi

S.Masoni

A.Puglini

V.Valdambrini

Comitato di Gestione allargato

G. Pardossi

E.Priami

S. Puzella

Coordinamento
Valdambrini

Cda ARCHIMEDE

Presidente: **Alessio PUGLINI**

Vicepresidente: V. VALDAMBRINI

Rappresentanza istituzionale e sviluppo

Consigliere: Giampaolo PARDOSSI

Consigliere: Elodie PRIAMI

Consigliere: Salvo PUZELLA

Consigliere: Anna SALVINI

Consigliere: Claudio LOMBARDI

Consigliere: Claudio LOMBARDI

Consigliere: Anna SALVINI

Consigliere: Salvo PUZELLA

Organigramma di Rete GRUPPI DI LAVORO

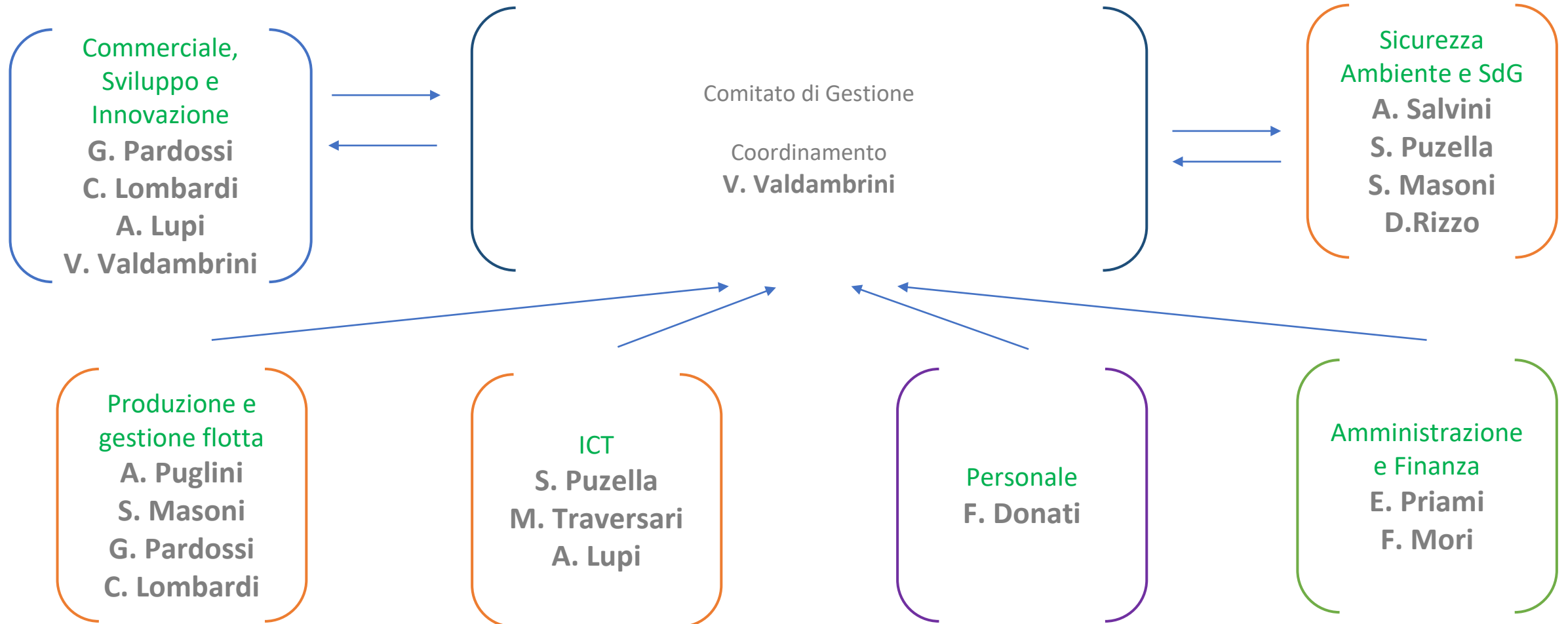

Organigramma di Rete

SICUREZZA, AMBIENTE E SISTEMI DI GESTIONE

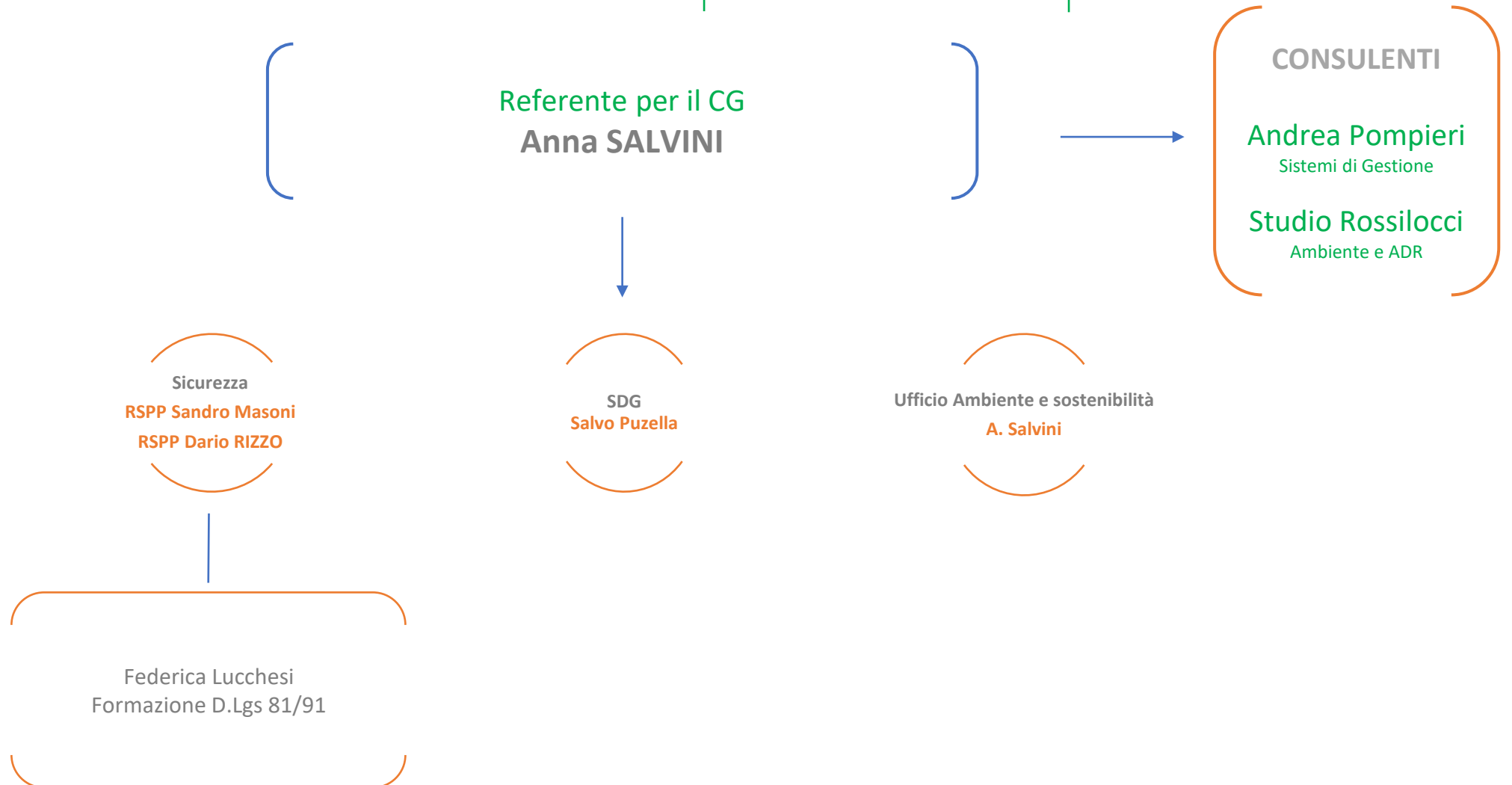

Organigramma di Rete
UFFICIO AMBIENTE E SOSTENIBILITÀ

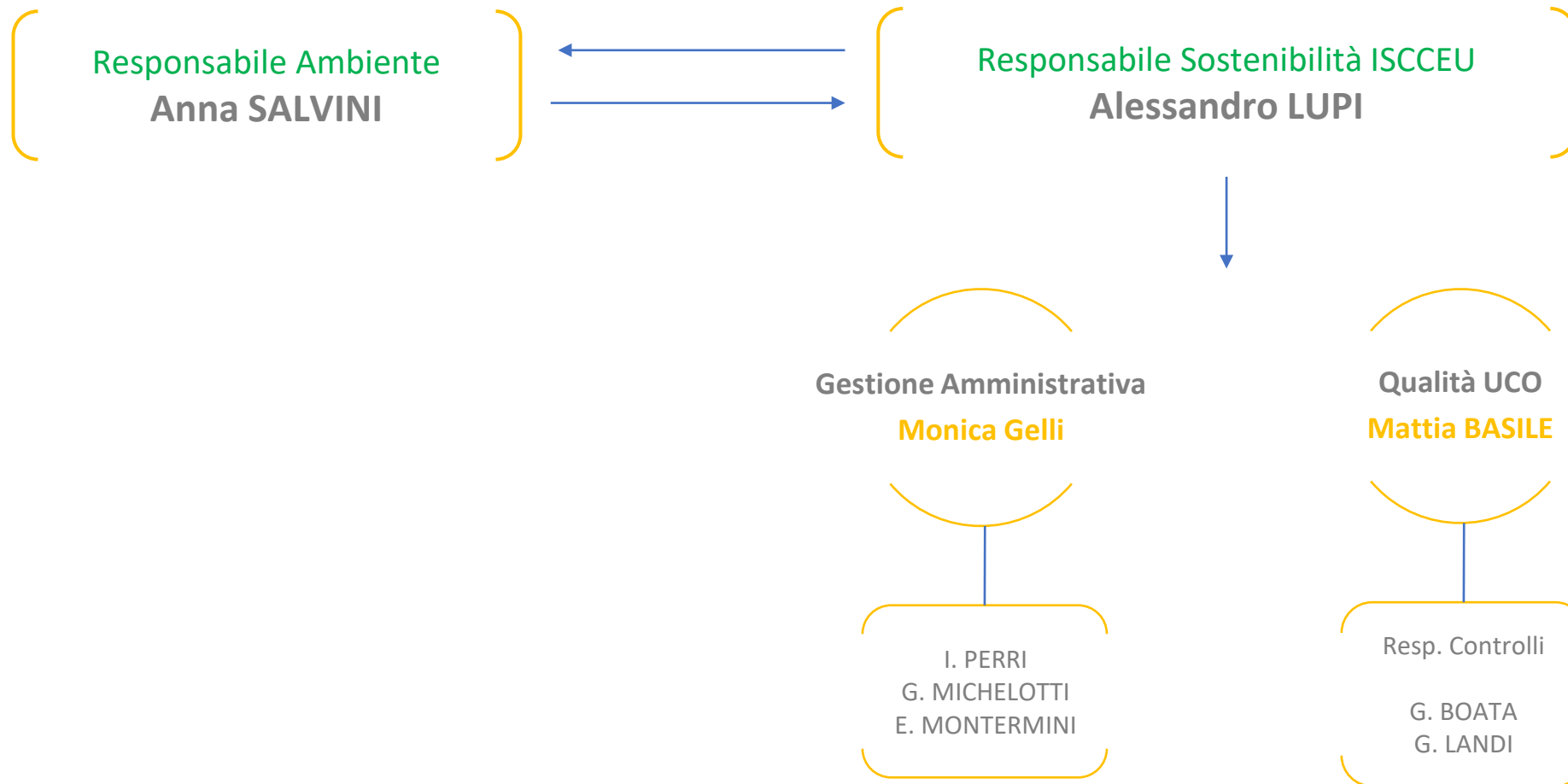

Organigramma di Rete AMMINISTRAZIONE E FINANZA



Referente per il CG
Elodie PRIAMI

Finanza
Francesco Mori

CDG e amministrazione
Elodie Priami

Barbara Galassi
Contabilità

Niccolò Cipriani
Gestione tesoreria
Elena Colaiuta
Gestione ciclo attivo
Michele Fedeli
Gestione sinistri

Elisa Costa
Gestione ciclo Passivo e Analitica Archimede
Simone Capponi
Gestione ciclo passivo e Analitica Ati
Sara Rosi
Gestione societario

Organigramma di Rete PERSONALE



Referente CG
Fabio DONATI

CONSULENTI

Daniele Boschi
Consulenza giuslavoristica

ITINERA srl
Erogazione formazione

Marco Nannipieri

Gestione amministrativa

Sonia Pellizzi

Gestione contrattuale

Federica Lucchesi

Segreteria generale e formazione

Cinzia Salvadori

Segreteria e Gestione documentale

Organigramma di Rete SETTORE ICT



Referente per il CG
Salvo PUZELLA

Ufficio IT
Admin IT
Massimiliano TRAVERSARI

Comunicazione istituzionale Ati
Alessandro LUPI

Comunicazione Istituzionale Archimede
Verusca VALDAMBRINI

Massimo Martorelli
Help Desk ICT

Organigramma di Rete COMMERCIALE, SVILUPPO E INNOVAZIONE



NET2WORK
..... Rete di imprese

Referente CG
Giampaolo PARDOSSI

Studio
Scarafiocca
Consulenza giuslavoristica
ITINERA srl
Bandi e incentivi

Ufficio bandi, gare e contratti
Sofia BARTALUCCI

Progettazione
Salvo PUZELLA
Anna SALVINI

Account Commerciale
Sviluppo servizi extra regione
Claudio LOMBARDI

Account Commerciale
Sviluppo servizi Facility
Verusca VALDAMBRINI

Account Commerciale
Servizi Industriali
Alessandro LUPI

Sara ROSI
Contratti passivi

Organigramma di Rete

PRODUZIONE - AMBIENTE



NET2WORK
..... Rete di imprese

Servizi Industriali
Responsabile di area
Alessandro LUPI

ROS
M. **BASILE**: Rifiuti Speciali

Toscana - Area Centro
Responsabile di area
Sandro MASONI

ROS
G. **ROCCO**: ALIA pap Castelfiorentino
A. **SEPE**: ALIA Spazzamento
D. **DAVINI**: ALIA pap - Larciano
E. **RUGGIERO**: ALIA pap - Quarrata
E. **BORRIELLO**: ALIA pap – Empoli
C. **PASSAFARO**: Alia pap – Mugello
L. **BARBUGLI**: Alia pap – Mugello

Toscana - Pontedera
Responsabile di area
Giampaolo PARDOSSI

ROS
G. **ZAMPIELLO**: Area Pisana, Sistema Ambiente

Area Costa e Fuori Regione
Responsabile di area
Claudio LOMBARDI

ROS
A. **SOLIMENO**: AMIU/IREN/LEI
A. **DAVETI**: AAMPS
G. **BAZZALI**: Sellia marina

Toscana - Area Centro
Responsabile di area
Alessio PUGLINI

ROS
A. **CALVETTI**
P. **FASTELLI**
ALIA decoro urbano
W. **VALBONESI**
S. **DELLA ROSA**
ALIA ingombranti

Organigramma di Rete PRODUZIONE - FACILITY

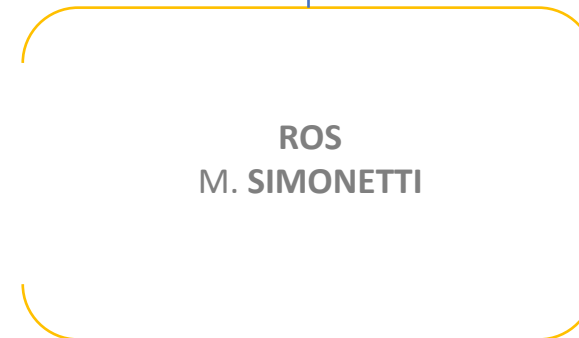
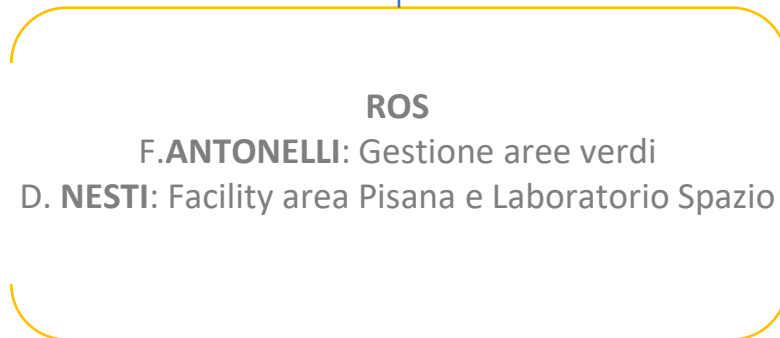

Organigramma di Rete PRODUZIONE – GESTIONE FLOTTA

